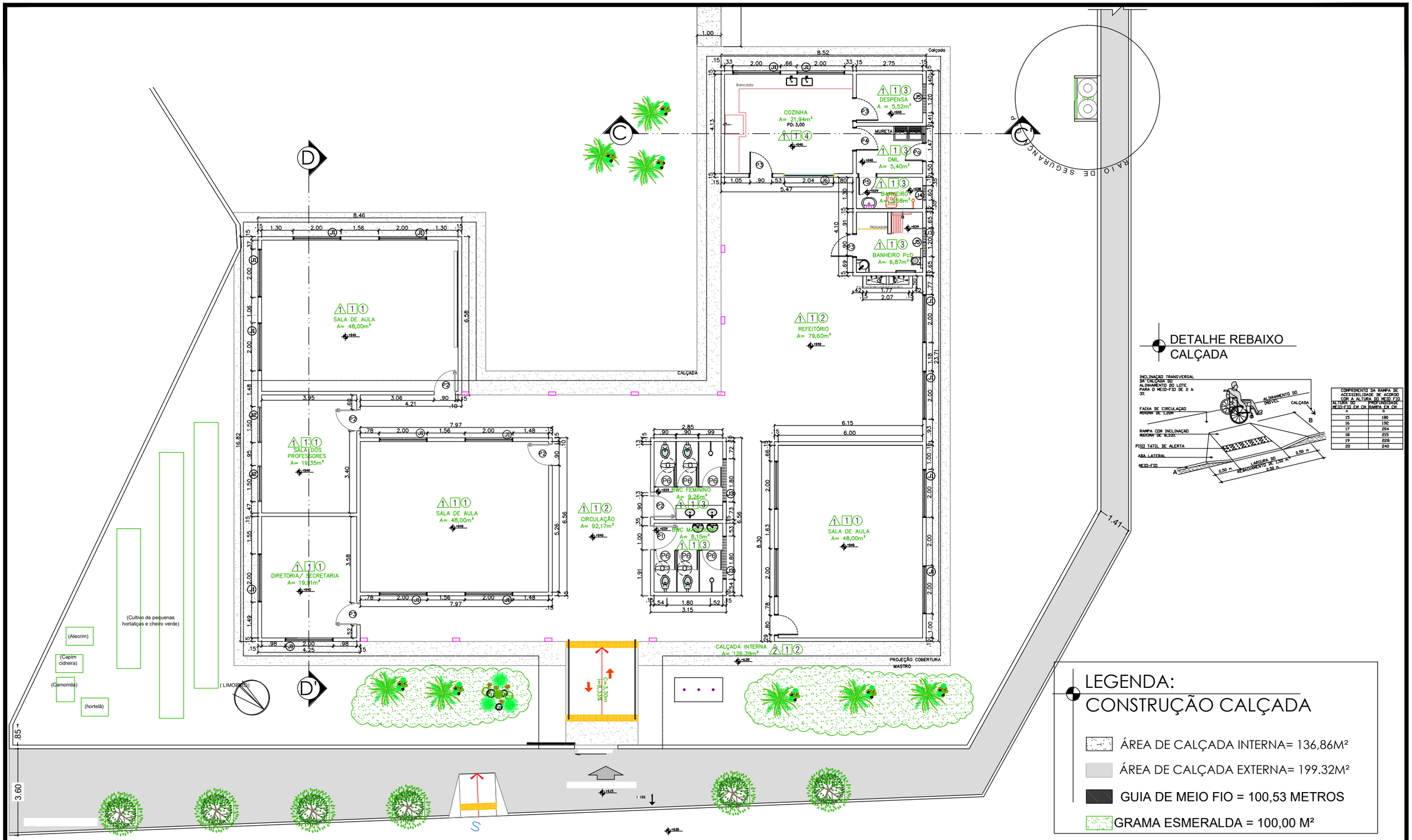

DETALHE REBAIXO CALÇADA

COMPRIMENTO DA RAMPA DE ACESSIBILIDADE DE ACORDO COM A ALTURA DO MEIO FIO	
ALTURA DO MEIO-FIO EM CM	PROFUNDIDADE RAMPA EM CM
A	B
15	180
16	192
17	204
18	215
19	228
20	240

LEGENDA: CONSTRUÇÃO CALÇADA

- ÁREA DE CALÇADA INTERNA= 136,86M²
- ÁREA DE CALÇADA EXTERNA= 199.32M²
- GUIA DE MEIO FIO = 100,53 METROS
- GRAMA ESMERALDA = 100,00 M²

01 PLANTA BAIXA

Esc: 1/150

PREFEITURA MUNICIPAL DE VÁRZEA GRANDE
amar - cuidar - acreditar

PREFEITURA MUNICIPAL DE VÁRZEA GRANDE

Av. Castelo Branco, Espaço Municipal, 2500 - Centro Sul, Várzea Grande/MT CEP 78125-700 - Fone/Fax: 65 3688 8000

PROJETO: EMEB MARIA DE LOURDES TOLEDO AREAS	LOCALIZAÇÃO: AVENIDA PRINCIPAL (ESTRADA DA PRAIA GRANDE - MT 050)
OBRA: REFORMA E AMPLIAÇÃO	ASSUNTO: PLANTA BAIXA

AUTOR DO PROJETO:
KARINA CRISTINA DE ARRUDA
ARQUITETA E URBANISTA CAU/MT 90873-8

UNIDADE:	ESCALA:	DATA:
METRO	Indicada	OUTUBRO 2020

QUADRO DE ÁREAS

ÁREA TOTAL TERRENO:	2.375,04m²
ÁREA DA QUADRA:	679,00m²
ÁREA CONSTRUÍDA:	259,07m²
ÁREA AMPLIADA:	199,89m²
ÁREA COBERTURA:	513,55m²

FOLHA Nº 08/17